Sitcha

Miradas de identidad y consciencia

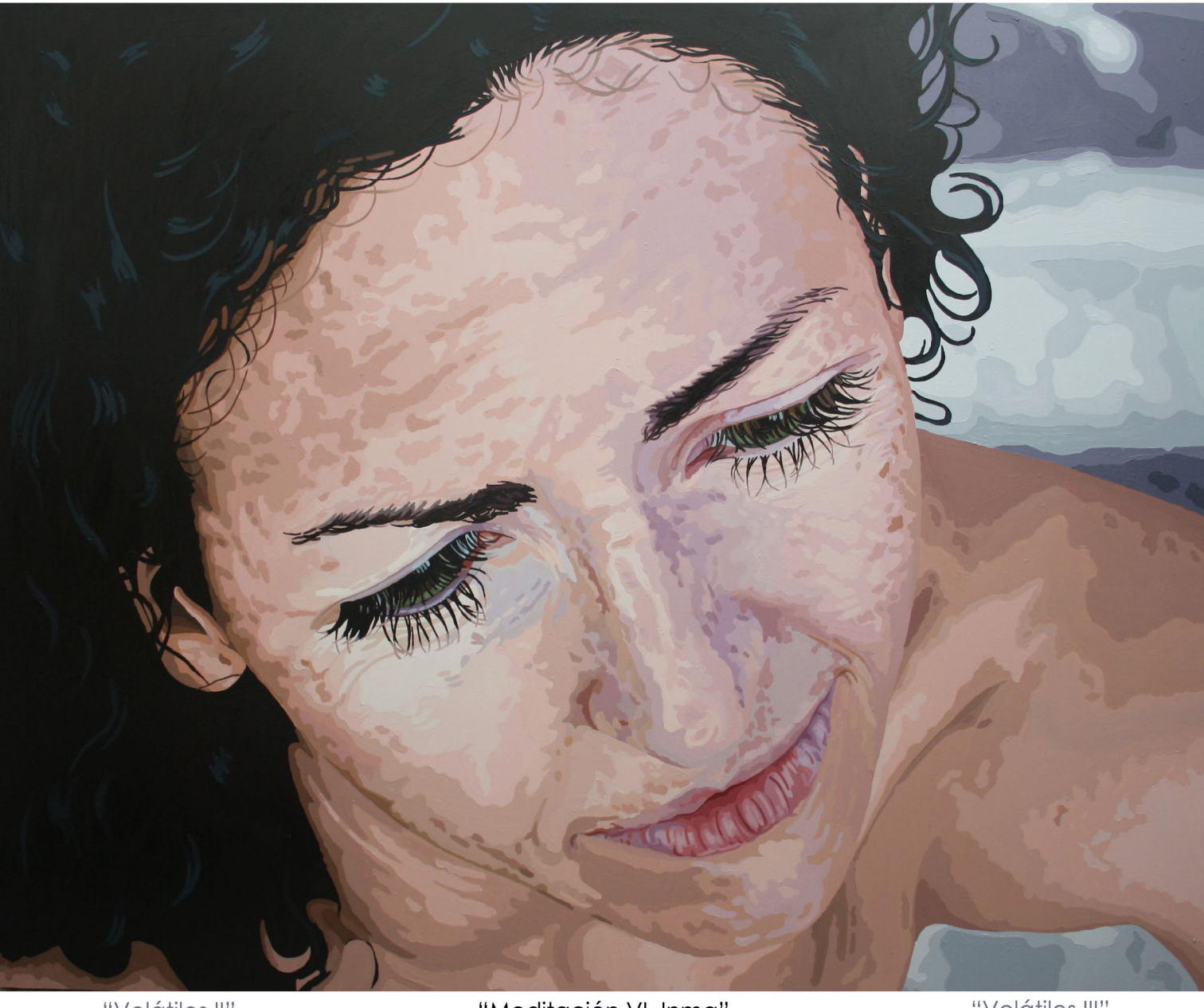

"Volátiles II"
100 x 100 cm.
Acrílico sobre tabla

"Meditación VI. Inma"
130 x 160 cm.
Acrílico sobre tabla

"Volátiles III"
100 x 100 cm.
Acrílico sobre tabla

Rosana Sitcha. Cartagena, 1981.
http://www.rosanasitcha.com/

2000-05 Licenciada en Bellas Artes por la Facultad de San Carlos en la Universidad Politécnica de Valencia.

Beca

Taller de pintura con Cristóbal Gabarrón. Torrevieja. 2007

Premios

2009
Primer Pemio en el concurso de carteles de Moros y Cristianos de Busot.
Segundo premio en el XXIX Concurso "La mujer en la pintura" del Corte Inglés.
2008
Segundo Premio en el XXVIII Concurso "La mujer en la pintura" del Corte Inglés.
2007
Premio Adquisición en la Convocatoria de Artes Pláticas 2007 Diputación de Alicante.
Premio Adquisición en el V Premio de Artes Plásticas "Gobierno de Cantabria".
Premio Especial Paisaje Urbano. X Certamen Nacional de Pintura al Aire Libre. "Paisajes de Mazarrón".
2006
XXXIII Concurso Nacional de Pintura Villa de Fuente Álamo. Tercer Premio.
Premio "Nicomedes Gómez" de dibujo 2006. Universidad Politécnica de Cartagena. Segundo Premio.

Exposiciones individuales

2012
"Miradas de identidad y consciencia". Museo de San Javier.
"Espejos líquidos". Galería de Arte Mar. Barcelona.
"Cuaderno de viaje". Galería de Arte Salduba. Zaragoza.
2011
"Volátiles". Casa Pintada de Mula. Fundación Gabarrón.
2010
"Vida urbana". Galería MAES. Madrid.
2009
"Anónimos de Ciudad". Casas Consistoriales de Mazarrón. Mazarrón.
"Nómadas". Galería Babel. Murcia.
2007
"Urbanitas". Semana Grande de Caja Murcia. Sala de exposiciones Gregorio García Sánchez. Torre Pacheco. Murcia.

Obra en

- Diputación de Alicante.
- Gobierno de Cantabria.
- Ayuntamiento de Fuente Álamo. Murcia.
- Colección Cajamurcia.
- Ayuntamiento de Busot. Alicante.
- Ayuntamiento de Torrevieja.
- Universidad Politécnica de Cartagena.
- Museo de Fuente Álamo.
- Colección Galileo Galilei.
- Carpeta de serigrafías "Bajo el sol de Levante".

MUSEO DE SAN JAVIER

Del 2 de noviembre al 4 de diciembre de 2012

Inauguración - Viernes 2 de noviembre a las 20:00 horas.

Horario: De martes a sábado: mañanas de 09:30 h. 14:00 h. y tardes de 16:00 h. a 19:00 h.
Domingo: de 10:30 a 14:00 h.
Lunes: Cerrado.

Ayuntamiento de San Javier
Concejalía de Cultura

"Frágiles X"
30x30 cm.
Acrílico sobre tabla

"Frágiles XII"
100 x 100 cm.
Acrílico sobre tabla